



PREFEITURA MUNICIPAL DE CAPANEMA

ESTADO DO PARANÁ

L E I N° 246/86

SÚMULA: Autoriza o Executivo a permutar terreno.

A Câmara Municipal de Capanema, Estado do Paraná aprovou e Eu, Prefeito Municipal, sanciono a seguinte

L E I

Art. 1º - Fica o Poder Executivo Municipal autorizado a permutar o lote nº 3A da quadra nº 49 do Setor NO, com a área de 260 m2 de propriedade do Município de Capanema, com o lote nº 2A da quadra nº 49 do Setor NO, com a área de 250 m2 de propriedade do Banco do Estado do Paraná, ambos com as confrontações constantes dos mapas e memoriais descritivos integrantes da presente Lei.

Art. 2º - As despesas com escritura correrão por conta dos cofres municipais.

Art. 3º - A presente Lei entrará em vigor na data de sua publicação, revogadas as disposições em contrário.

Gabinete do Prefeito Municipal de Capanema
Estado do Paraná, aos 19 dias do mes de agosto de 1986.

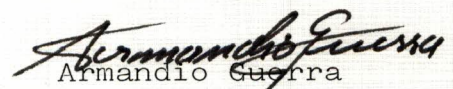
Armandio Guerra
Prefeito Municipal



L.C.B. CONSTRUÇÕES LTDA.

CGC 79038790/0001-54 - I. E. 335.00566-X

LUIZ CARLOS BOHN

Eng. Civil - CREA 7363-D - 7.a R.

Projetos, Cálculos, Orçamentos, Administrações e Empreitadas

Av. Brasil, s/n - Fone (0465) 52-1495 - CAPANEMA - PARANÁ

MEMORIAL DESCRITIVO

<u>LOTE Nº</u> -	2-A.
<u>QUADRA Nº</u> -	49.
<u>SETOR</u> -	N.O.
<u>MUNICÍPIO</u> -	Capanema.
<u>ESTADO</u> -	Paraná.
<u>ÁREA</u> -	250,00 m ² .

LIMITES E CONFRONTAÇÕES

<u>NORTE</u> -	Por uma linha seca, com extensão de 50.00 metros, confronta com o lote nº 02 da mesma quadra.-
<u>SUL</u> -	Por uma linha seca, com extensão de 50.00 metros, confronta com o lote nº 01 da mesma quadra.-
<u>LESTE</u> -	Com extensão de 5.00 metros, confronta com a Av. Independência.-
<u>OESTE</u> -	Por uma linha seca, com extensão de 5.00 metros, confronta com o lote nº 11 da mesma quadra.-

Capanema-Pr., 21 de Março de 1.986.-

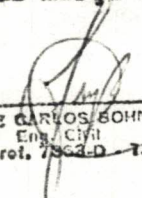
LUIZ CARLOS BOHN
Eng. Civil
Crea. Prof. 7363-D - 7.a R.



RUA BAHIA

120.00

RUA TUPINAMBÁS

AV. INDEPENDENCIA

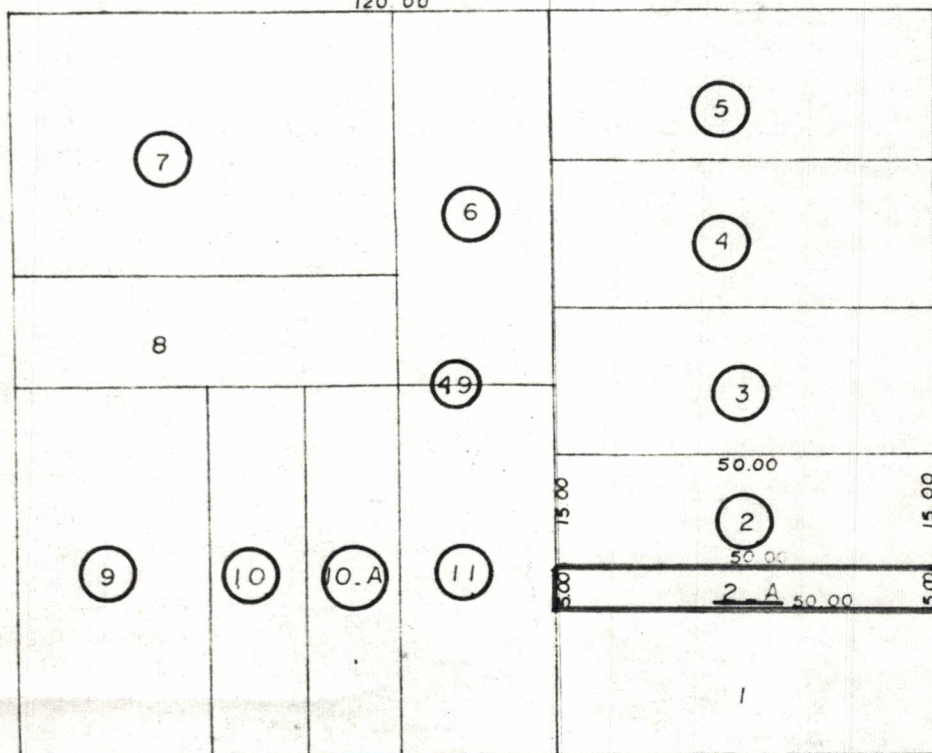

AV. PEDRO V. P. DE SOUZA

Prefeitura Mun. de Capanema - PR

Aprovado

Em 04/09/86

Luiz Carlos Bohn
Eng. Civil
Cart. Prof. 12345 - C

PROJETO DE DESMEMBRAMENTO DO LOTE Nº 02 DA QUADRA Nº 49 SETOR N.º

CAPANEMA
RESP. TEC.

PARANÁ

Luiz Carlos Bohn
Eng. Civil
Cart. Prof. 12345 - T. & R.

ÁREA DO LOTE Nº 02 =	750.00 m ²
ÁREA DO LOTE Nº 2.A =	250.00 m ²
TOTAL	1.000.00 m ²
ESC	1:1000
DATA	04/09/86
DES	LENIA



L. C. B. CONSTRUÇÕES LTDA.

CGC 79038790/0001-54

I. E. 335.00566-X

LUIZ CARLOS BOHN

Eng. Civil - CREA 7369-D - 7.ª R.

Projetos, Cálculos, Orçamentos, Administrações e Empreitadas

Av. Brasil, s/n - Fone (0465) 52-1495 — CAPANEMA — PARANÁ

MEMORIAL DESCRITIVO

LOTE Nº = 3-A.
QUADRA Nº = 4J.
SETOR = N.O.
MUNICÍPIO = Capanema.
ESTADO = Paraná.
ÁREA = 260,00 m².

LIMITES E CONFRONTAÇÕES

NOITE = Por uma linha seca e reta, com extensão de 50.00 metros, confronta com o lote nº 03 da mesma quadra.

SUL = Por uma linha seca e reta, com extensão de 50.00 metros, confronta com o lote nº 2 da mesma quadra.

LESTE = Com extensão de 5.00 metros, confronta com a Av. Independência.-

DESTE = Por uma linha seca e reta, com extensão de 5.20 metros, confronta com o lote nº 11 da mesma quadra.-

Capanema-Pr., 22 de Março de 1.985.-

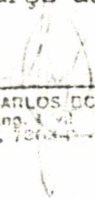
LUIZ CARLOS BOHN
Eng. Civil
C. P. Prof. 7369-D - 7.ª R.



L. C. B. CONSTRUÇÕES LTDA.

CGC 79038790/0001-54 - I. E. 335.00566-X

LUIZ CARLOS BOHN

Eng. Civil - CREA 7363-D - 7.ª R.

Projetos, Cálculos, Orçamentos, Administrações e Empreitadas

Av. Brasil, s/n - Fone (0465) 52-1495 — CAPANEMA — PARANÁ

MEMORIAL DESCRITIVO

LOTES Nºs = 2 e 3-A.

QUADRA Nº = 49.

SETOR = N.O.

MUNICÍPIO = Capanema.

ESTADO = Paraná.

ÁREA = 1.010 m².

LIMITES E CONFRONTAÇÕES

NORTE = Por uma linha seca e reta, com extensão de 50.00 metros, confronta com o lote nº 03 da mesma quadra.-

SUL = Por uma linha seca e reta, com extensão de 50.00 metros, confronta com o lote nº 2-A da mesma quadra.-

LESTE = Com extensão de 20.20 metros, confronta com a Av. Independência.-

OESTE = Por uma linha seca e reta, com extensão de 20.20 metros, confronta com o lote nº 11 da mesma quadra.

Capnema-Pr., 22 de Março de 1.986.-

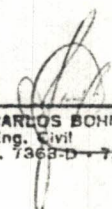
LUIZ CARLOS BOHN
Eng. Civil
Cart. Prof. 7363-D - 7.ª R.

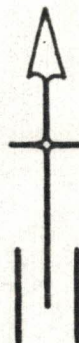

RUA BAHIA

120,00

RUA TUPINAMBÁS

AV. INDEPENDENCIA

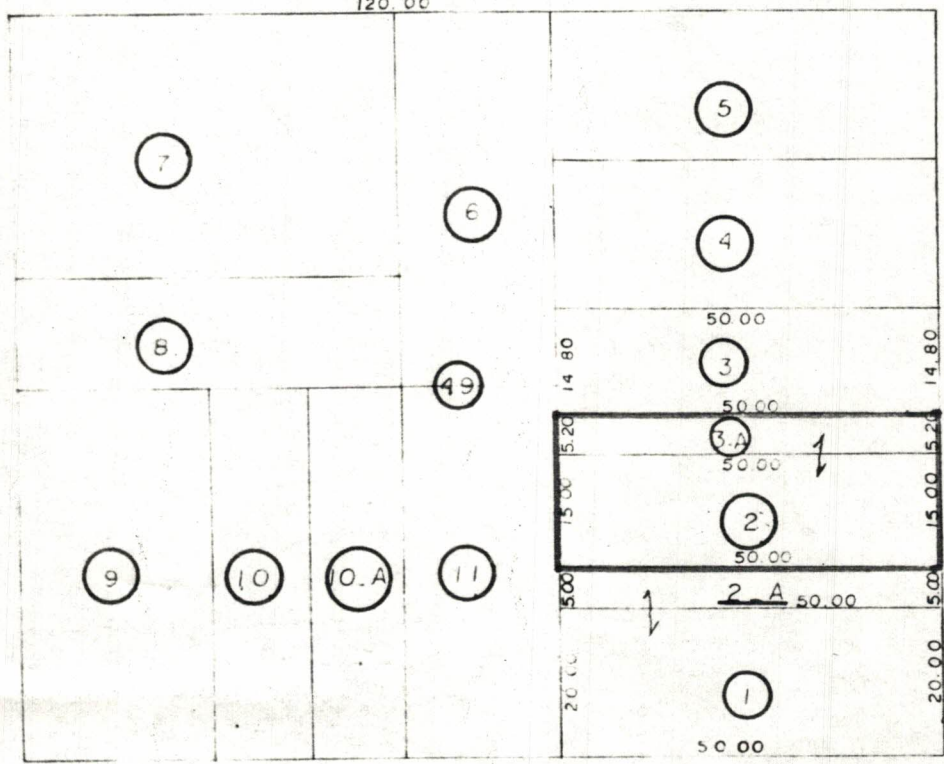

AV PEDRO V. P. DE SOUZA
Prefeitura Mun. de Capanema - PR

Aprovado

Em 01/06/86

 LUIZ CARLOS BOHN
 Cert. Prof. 7343-D - 7.ª R.

PROPOSTA DE ANEXAÇÃO DOS LOTES NºS 02 E 3-A DA QUADRA Nº

SETOR UNO
CAPANEMA - PARANÁ

ÁREA DO LOTE Nº 02 =	750,00 m ²
ÁREA DO LOTE Nº 3-A =	2600 m ²
TOTAL	1010 m²

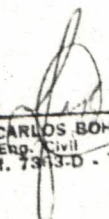
 LUIZ CARLOS BOHN
 Eng. Civil
 Cert. Prof. 7343-D - 7.ª R.

ESC	1/1000
DATA	21/03/86
LENT	